

TERMO DE APOSTILAMENTO

TERMO DE APOSTILAMENTO ao Plano de Trabalho do Termo de Colaboração que entre si celebram o Município de Sorocaba e a Organização da Sociedade Civil Instituto Maria Claro – Lar Ivan Santos de Albuquerque.

(Processo N° 28.376-6/2022)

Pelo presente instrumento, o **MUNICÍPIO DE SOROCABA**, pessoa jurídica de direito público, inscrita no CNPJ sob n° 46.634.044/0001-74, neste ato representado pelo Secretário Municipal da Educação, Sr. Clayton Cesar Marciel Lustosa, RG n.º 23.265.178-4 e CPF n.º 180.028.138-20, para fins de direito e efeitos legais, estabelece por meio deste TERMO DE APOSTILAMENTO, conforme o inciso II do artigo 30 do Decreto Municipal n° 26.317, de 04 de agosto de 2021 e artigo 57 da Lei 13.019 de 31 de julho de 2014, conforme segue:

- 1) Na Planilha Orçamentária anexa ao Plano de Trabalho vigente, referente à parceria firmada para atendimento educacional a estudantes, publico-alvo da Educação Especial, ficam remanejados os valores referentes às despesas do Item “Recursos Humanos (5)”, a fim de que reflitam de forma mais fidedigna a realidade dos custos da presente parceria.
- 2) As rubricas das despesas do Plano de Aplicação de Recursos e da Planilha Orçamentária permanecem inalteradas, não havendo assim alteração do valor global do ajuste.
- 3) Permanecem igualmente inalteradas e vigentes as demais informações do Plano de Trabalho.

Sorocaba, 16 de julho de 2024.



Clayton Cesar Marciel Lustosa
Secretário da Educação

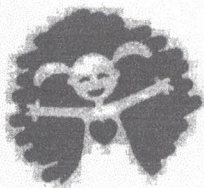

INSTITUTO
**Maria
Claro**

Sorocaba, 12 de julho de 2024.

Ofício de nº 84/2024

À Secretaria da Educação do município de Sorocaba
A/C Divisão de Gestão e Controle de Convênios

O Instituto Maria Claro Lar Ivan Santos de Albuquerque, localizado na Rua João Wagner Wey, 1.240 Jardim América no município de Sorocaba, Instituto o qual atua neste município há 31 anos realizando o serviço de Habilitação e Reabilitação no âmbito da Assistência Social, Saúde e Educação na modalidade especial a crianças e adolescentes de 0 a 16 anos com Múltiplas Deficiências e suas famílias, vem através formalizar a necessidade de revermos a remuneração da área de Fonoaudiologia, que dentre tantas seleções que temos realizado, a conclusão tem sido sempre a mesma, a dificuldade em absorvermos novos profissionais devido a defasagem salarial desta categoria, ou seja, o mercado de modo geral tem oferecido uma remuneração de cerca de R\$6.000,00 (seis mil reais) para cumprimento de jornada de trabalho de 30 horas semanais. Portanto viemos através deste ofício, solicitar remanejamento em nossa Planilha Orçamentária, a fim de que seja considerado esta nova remuneração para esta categoria, para que prossigamos na contratação deste Profissional a fim de darmos continuidade no que estabelecemos em Plano de Trabalho, assegurando todas as ações que prevê o atendimento deste setor.

Certos de que seremos atendidos, mediante a transparência que zelamos,
Aguardamos devolutiva.

Sem mais,
Atenciosamente.

CARLOS KIVA
JANOVITCH:06354
401802

Assinado de forma digital por
CARLOS KIVA
JANOVITCH:06354401802
Dados: 2024.07.12 12:13:30
-03'00'

Carlos Kiva Janovitch
Diretor Presidente

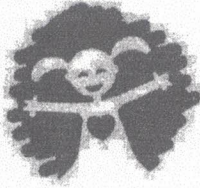

INSTITUTO
**Maria
 Claro**

Sorocaba, 15 de julho de 2024

À Secretaria de Educação de Sorocaba
 Ref. justificativa de remanejamento da planilha orçamentária

Em 2023 o Instituto Maria Claro firmou junto à esta Secretaria a renovação do termo de convênio P.A 28.376-6/2022 no valor total de R\$969.840,00 a ser repassado em 12 parcelas mensais no valor de R\$80.820,00.

Naquela ocasião fora apresentado a seguinte planilha orçamentária:

INSTITUTO MARIA CLARO - LAR IVAN SANTOS DE ALBUQUERQUE												
ANEXO IV - PLANILHA ORÇAMENTÁRIA												
	Mes 1	Mes 2	Mes 3	Mes 4	Mes 5	Mes 6	Mes 7	Mes 8	Mes 9	Mes 10	Mes 11	Total Previsto
Recursos orçamentários	62.375,04	62.375,04	62.375,04	62.375,04	62.375,04	62.375,04	62.375,04	62.375,04	62.375,04	62.375,04	62.375,04	748.644,00
PIB												50,00
PIB+L												50,00
PIB+L+D	1.732,00	1.732,00	1.732,00	1.732,00	1.732,00	1.732,00	1.732,00	1.732,00	1.732,00	1.732,00	1.732,00	20.784,00
PIS/PASEP	5.691,00	5.691,00	5.691,00	5.691,00	5.691,00	5.691,00	5.691,00	5.691,00	5.691,00	5.691,00	5.691,00	68.292,00
Programa de Inclusão Social	5.544,02	5.544,02	5.544,02	5.544,02	5.544,02	5.544,02	5.544,02	5.544,02	5.544,02	5.544,02	5.544,02	66.528,24
Programa de Inclusão Social - Ações	768,00	768,00	768,00	768,00	768,00	768,00	768,00	768,00	768,00	768,00	768,00	9.216,00
Programa de Inclusão Social - Custos	4.776,02	4.776,02	4.776,02	4.776,02	4.776,02	4.776,02	4.776,02	4.776,02	4.776,02	4.776,02	4.776,02	57.312,24
Programa de Inclusão Social - Total	5.544,02	5.544,02	5.544,02	5.544,02	5.544,02	5.544,02	5.544,02	5.544,02	5.544,02	5.544,02	5.544,02	66.528,24
Programa de Inclusão Social - Total (PIB+L+D)	1.732,00	1.732,00	1.732,00	1.732,00	1.732,00	1.732,00	1.732,00	1.732,00	1.732,00	1.732,00	1.732,00	20.784,00
Programa de Inclusão Social - Total (PIB+L+D+PIS/PASEP)	7.423,00	7.423,00	7.423,00	7.423,00	7.423,00	7.423,00	7.423,00	7.423,00	7.423,00	7.423,00	7.423,00	89.076,00
Programa de Inclusão Social - Total (PIB+L+D+PIS/PASEP+Programa de Inclusão Social)	12.067,02	12.067,02	12.067,02	12.067,02	12.067,02	12.067,02	12.067,02	12.067,02	12.067,02	12.067,02	12.067,02	145.296,24
Programa de Inclusão Social - Total (PIB+L+D+PIS/PASEP+Programa de Inclusão Social - Ações)	6.304,02	6.304,02	6.304,02	6.304,02	6.304,02	6.304,02	6.304,02	6.304,02	6.304,02	6.304,02	6.304,02	75.994,24
Programa de Inclusão Social - Total (PIB+L+D+PIS/PASEP+Programa de Inclusão Social - Custos)	10.763,00	10.763,00	10.763,00	10.763,00	10.763,00	10.763,00	10.763,00	10.763,00	10.763,00	10.763,00	10.763,00	129.282,00

Rua João Wagner Wey, 1240
 Jd. América - CEP 18046-695
 Sorocaba - SP

(15) 3229.4949
 (15) 9.8812.4427

mariaclaro.org.br
 @institutomariaclaro

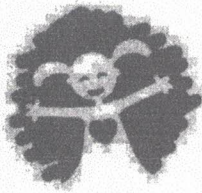

INSTITUTO
**Maria
Claro**

No Anexo VI – Demonstrativo dos Custos Apurados, constava o Piso Salarial Bruto, sem levar em consideração os descontos de INSS e IR retidos na fonte:



ANEXO VI - DEMONSTRATIVO DOS CUSTOS APURADOS									
ESCOLA COM APROXIMADAMENTE 90 ALUNOS - VALORES ESTIMADOS SETOR PRIVADO									
CUSTO OPERACIONAL DA ROLHA	Quantidade	Piso		13º / 3º Férias	BSS	FGTS	Total Mês	Total Anual	
		Funcionários	Salarial						
Prestitados de Educação									
Diretor	1	R\$ 4.570,47	R\$ 4.570,47	R\$ 507,83	R\$ -	R\$ 406,26	R\$ 5.484,56	R\$ 65.814,77	
Coordenador Pedagógico	1	R\$ 2.970,91	R\$ 2.970,91	R\$ 330,10	R\$ -	R\$ 264,08	R\$ 3.565,09	R\$ 42.781,10	
Assistente Administrativo	1	R\$ 1.955,67	R\$ 1.955,67	R\$ 217,30	R\$ -	R\$ 175,84	R\$ 2.346,80	R\$ 28.261,65	
Professor	3	R\$ 2.695,00	R\$ 8.085,00	R\$ 896,67	R\$ -	R\$ 716,98	R\$ 9.708,60	R\$ 116.467,20	
Professor de Música	1	R\$ 2.615,80	R\$ 2.615,80	R\$ 312,87	R\$ -	R\$ 250,29	R\$ 3.178,97	R\$ 40.547,59	
Professor de Educação Física	1	R\$ 2.225,00	R\$ 2.225,00	R\$ 247,22	R\$ -	R\$ 197,76	R\$ 2.670,00	R\$ 32.040,00	
Fonoaudiólogo	1	R\$ 4.642,14	R\$ 4.642,14	R\$ 515,79	R\$ -	R\$ 412,63	R\$ 5.570,57	R\$ 66.846,86	
Psicólogo	1	R\$ 3.702,60	R\$ 3.702,60	R\$ 411,40	R\$ -	R\$ 329,12	R\$ 4.443,12	R\$ 53.317,61	
Terapeuta Ocupacional	1	R\$ 3.437,78	R\$ 3.437,78	R\$ 381,98	R\$ -	R\$ 305,59	R\$ 4.125,34	R\$ 49.504,03	
Assistente Social	1	R\$ 3.850,21	R\$ 3.850,21	R\$ 427,80	R\$ -	R\$ 342,24	R\$ 4.620,25	R\$ 55.443,02	
Auxiliar de Limpeza	1	R\$ 1.484,25	R\$ 1.484,25	R\$ 164,92	R\$ -	R\$ 131,98	R\$ 1.781,10	R\$ 21.373,21	
Monitor	13	R\$ 1.741,00	R\$ 22.633,00	R\$ 2.514,78	R\$ -	R\$ 2.011,82	R\$ 27.159,60	R\$ 325.915,20	
TOTAL	26	R\$ 38.091,84	R\$ 62.375,84	R\$ 6.990,64	R\$ -	R\$ 5.544,52	R\$ 74.853,08	R\$ 898.212,03	

Como vocês podem observar na imagem 1, planilha orçamentária, não foi considerado provisão para pagamento do encargo de INSS, sendo assim os valores tem sido descontados no salário do funcionário e a guia está sendo paga pela conta da entidade, ou seja, todo mês há uma sobra na rubrica de salários.

Para solicitarmos o remanejamento do salário da Fonoaudióloga, fizemos uma nova planilha levando em consideração o salário líquido pago ao funcionário, ou seja, com desconto de INSS E IRRF conforme apresentado abaixo:

CARGO	Vencimento Bruto	(+) Variáveis Aux. Creche	(+) Variáveis Prêmio por tempo	(-) INSS %	(-) IRRF %	Vencimento Líquido
Diretor	R\$ 5.420,96		R\$ 542,10	R\$ 653,64	R\$ 511,95	R\$ 4.797,47
Coordenador Pedagógico	R\$ 3.089,75		R\$ 308,97	R\$ 306,67	R\$ 43,65	R\$ 3.048,40
Assistente Administrativo	R\$ 1.955,69			R\$ 154,83		R\$ 1.800,86
Professor	R\$ 8.412,00		R\$ 869,24	R\$ 810,20	R\$ 47,48	R\$ 8.423,56
Professor de Música	R\$ 2.928,43		R\$ 322,13	R\$ 288,08	R\$ 31,99	R\$ 2.930,49
Professor de Educação Física	R\$ 2.280,00		R\$ 114,00	R\$ 194,28		R\$ 2.199,72
Fonoaudiólogo	R\$ 6.000,00			R\$ 658,82	R\$ 572,82	R\$ 4.768,36
Psicólogo	R\$ 3.741,09		R\$ 74,82	R\$ 355,53	R\$ 104,73	R\$ 3.355,65
Terapeuta Ocupacional	R\$ 3.575,29			R\$ 327,85	R\$ 70,13	R\$ 3.177,31
Assistente Social	R\$ 4.004,22		R\$ 80,08	R\$ 390,61	R\$ 146,49	R\$ 3.547,20
Auxiliar de Limpeza	R\$ 1.560,00		R\$ 62,40	R\$ 124,83		R\$ 1.497,57
Monitor	R\$ 23.543,00		R\$ 833,06	R\$ 1.918,46		R\$ 22.457,60
	R\$ 66.510,43	R\$ -	R\$ 3.206,80	R\$ 6.183,80	R\$ 1.529,24	R\$ 62.004,19

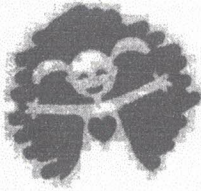

INSTITUTO
**Maria
Claro**



ABERTO VI - DEMONSTRATIVO DOS CUSTOS APURADOS										
ESCOLA COM APROXIMADAMENTE 80 ALUNOS - VALORES ESTIMADOS SETOR PRIVADO										
CURSO OPERACIONAL DA FOLHA	Quantidade	Plus		13º / 2/3 Faltas	INSS	FGTS	PS	Total	Total	
		Salário	Salário Total							Antes
Diretor	1	R\$ 3.420,98	R\$ 4.797,47	R\$ 539,06	R\$ -	R\$ 1.086,28	R\$ -	R\$ 6.422,30	R\$ 77.127,80	
Coordenador Pedagógico	1	R\$ 3.886,75	R\$ 3.048,40	R\$ 308,71	R\$ -	R\$ 271,90	R\$ -	R\$ 3.659,06	R\$ 43.808,32	
Auxiliar Administrativo	1	R\$ 1.955,69	R\$ 1.800,86	R\$ 200,30	R\$ -	R\$ 156,46	R\$ -	R\$ 2.157,42	R\$ 25.889,04	
Professor	3	R\$ 8.612,00	R\$ 8.423,56	R\$ 935,95	R\$ -	R\$ 742,50	R\$ -	R\$ 10.102,01	R\$ 121.224,12	
Professor de Educação Física	1	R\$ 2.928,43	R\$ 2.930,49	R\$ 325,61	R\$ -	R\$ 260,04	R\$ -	R\$ 3.516,14	R\$ 42.193,68	
Fonoaudiólogo	1	R\$ 2.280,00	R\$ 2.199,72	R\$ 244,41	R\$ -	R\$ 191,52	R\$ -	R\$ 2.635,65	R\$ 31.627,80	
Psicólogo	1	R\$ 6.000,00	R\$ 4.768,36	R\$ 529,82	R\$ -	R\$ 480,00	R\$ -	R\$ 5.778,18	R\$ 69.338,16	
Terapeuta Ocupacional	1	R\$ 3.741,09	R\$ 3.395,65	R\$ 372,85	R\$ -	R\$ 305,27	R\$ -	R\$ 4.033,77	R\$ 48.405,24	
Terapeuta Ocupacional	1	R\$ 3.575,29	R\$ 3.177,31	R\$ 353,03	R\$ -	R\$ 286,62	R\$ -	R\$ 3.816,36	R\$ 45.796,32	
Auxiliar Social	1	R\$ 4.034,22	R\$ 3.547,20	R\$ 394,43	R\$ -	R\$ 326,74	R\$ -	R\$ 4.268,07	R\$ 51.716,84	
Auxiliar de Limpeza	1	R\$ 1.560,00	R\$ 1.497,57	R\$ 165,40	R\$ -	R\$ 129,79	R\$ -	R\$ 1.793,76	R\$ 21.525,32	
Monitor	13	R\$ 1.811,00	R\$ 22.457,60	R\$ 2.495,29	R\$ -	R\$ 1.950,06	R\$ -	R\$ 26.902,97	R\$ 322.835,64	
TOTAL	28	R\$ 44.776,48	R\$ 62.004,13	R\$ 6.889,35	R\$ -	R\$ 8.197,10	R\$ -	R\$ 75.080,64	R\$ 901.887,88	

Como você pode observar nas tabelas acima, o valor do salário que antes era de R\$62.375,84 agora passa a ser de R\$62.004,19. A diminuição no valor da rubrica de salários se dá devido aos descontos de INSS e IRRF, apenas isto.

Ficam ajustadas apenas as rubricas que tem como base de cálculo o salário bruto do funcionário, as demais permanecem como antes.

Atenciosamente,

CARLOS KIVA
JANOVITCH:0635
4401802

Assinado de forma digital por
CARLOS KIVA
JANOVITCH:06354401802
Dados: 2024.07.15 16:27:02
-03'00'

Carlos Kiva Janovitch
Diretor Presidente

Memória de Cálculo das Alterações ocorridas

Recursos Humanos (5)	De	Para
Salários e ordenados	62.375,84	62.004,19
INSS	-00	-00
PIS	-00	-00
Férias	1.732,91	1.722,33
13º salário	5.197,73	5.167,02
FGTS	5.544,52	6.197,10
Dissídio Coletivo	769,00	529,36
Vale Transporte	-00	-00
Vale Alimentação	5.200,00	5.200,00
TOTAL	80.820,00	80.820,00

Sorocaba, 15 de julho de 2024

CARLOS KIVA

JANOVITCH:06354401802

Assinado de forma digital por CARLOS
KIVA JANOVITCH:06354401802
Dados: 2024.07.15 16:22:50 -03'00'

Presidente



NO ME DA ORGANIZAÇÃO: INSTITUTO MARIA CLARO

EXECUÇÃO DO SERVIÇO DE : Concessão de vagas em instituições privadas de Educação Especial, para atendimento educacional a estudantes com deficiências, público-alvo da Educação Especial, em caráter de prestação de serviços, em conformidade com as Diretrizes Pedagógicas do Município de Sorocaba.

MEMÓRIA DE CÁLCULO RH

CARGO	Vacante	Vale Alimentação	FOTs 8%	FOTs 1%	Mês	12 meses												Total por 12 meses	QDE
						Mês	Mês	Mês	Mês	Mês	Mês	Mês	Mês	Mês	Mês	Mês	Mês		
Dirigente	R\$ 5.420,95	R\$ 200,00	R\$ 428,00	R\$ 54,00	R\$ 132,28	R\$ 132,28	R\$ 132,28	R\$ 132,28	R\$ 132,28	R\$ 132,28	R\$ 132,28	R\$ 132,28	R\$ 132,28	R\$ 132,28	R\$ 132,28	R\$ 132,28	R\$ 132,28	R\$ 1.586,72	1
Coordenador Pedagógico	R\$ 3.089,75	R\$ 200,00	R\$ 252,00	R\$ 32,00	R\$ 58,83	R\$ 58,83	R\$ 58,83	R\$ 58,83	R\$ 58,83	R\$ 58,83	R\$ 58,83	R\$ 58,83	R\$ 58,83	R\$ 58,83	R\$ 58,83	R\$ 58,83	R\$ 58,83	R\$ 705,60	1
Assistente Administrativo	R\$ 1.955,98	R\$ 200,00	R\$ 240,00	R\$ 30,00	R\$ 45,00	R\$ 45,00	R\$ 45,00	R\$ 45,00	R\$ 45,00	R\$ 45,00	R\$ 45,00	R\$ 45,00	R\$ 45,00	R\$ 45,00	R\$ 45,00	R\$ 45,00	R\$ 45,00	R\$ 540,00	1
Professor	R\$ 8.412,00	R\$ 800,00	R\$ 1.000,00	R\$ 125,00	R\$ 156,25	R\$ 156,25	R\$ 156,25	R\$ 156,25	R\$ 156,25	R\$ 156,25	R\$ 156,25	R\$ 156,25	R\$ 156,25	R\$ 156,25	R\$ 156,25	R\$ 156,25	R\$ 156,25	R\$ 1.875,00	1
Professor de Educação Física	R\$ 3.928,43	R\$ 200,00	R\$ 250,00	R\$ 31,25	R\$ 46,88	R\$ 46,88	R\$ 46,88	R\$ 46,88	R\$ 46,88	R\$ 46,88	R\$ 46,88	R\$ 46,88	R\$ 46,88	R\$ 46,88	R\$ 46,88	R\$ 46,88	R\$ 46,88	R\$ 562,56	1
Professor de Educação Física	R\$ 114,00	R\$ 200,00	R\$ 250,00	R\$ 31,25	R\$ 46,88	R\$ 46,88	R\$ 46,88	R\$ 46,88	R\$ 46,88	R\$ 46,88	R\$ 46,88	R\$ 46,88	R\$ 46,88	R\$ 46,88	R\$ 46,88	R\$ 46,88	R\$ 46,88	R\$ 562,56	1
Professor	R\$ 6.000,00	R\$ 200,00	R\$ 250,00	R\$ 31,25	R\$ 46,88	R\$ 46,88	R\$ 46,88	R\$ 46,88	R\$ 46,88	R\$ 46,88	R\$ 46,88	R\$ 46,88	R\$ 46,88	R\$ 46,88	R\$ 46,88	R\$ 46,88	R\$ 46,88	R\$ 562,56	1
Professor	R\$ 3.741,29	R\$ 200,00	R\$ 250,00	R\$ 31,25	R\$ 46,88	R\$ 46,88	R\$ 46,88	R\$ 46,88	R\$ 46,88	R\$ 46,88	R\$ 46,88	R\$ 46,88	R\$ 46,88	R\$ 46,88	R\$ 46,88	R\$ 46,88	R\$ 46,88	R\$ 562,56	1
Técnico Ocupacional	R\$ 3.575,29	R\$ 200,00	R\$ 250,00	R\$ 31,25	R\$ 46,88	R\$ 46,88	R\$ 46,88	R\$ 46,88	R\$ 46,88	R\$ 46,88	R\$ 46,88	R\$ 46,88	R\$ 46,88	R\$ 46,88	R\$ 46,88	R\$ 46,88	R\$ 46,88	R\$ 562,56	1
Atendente Social	R\$ 4.004,22	R\$ 200,00	R\$ 250,00	R\$ 31,25	R\$ 46,88	R\$ 46,88	R\$ 46,88	R\$ 46,88	R\$ 46,88	R\$ 46,88	R\$ 46,88	R\$ 46,88	R\$ 46,88	R\$ 46,88	R\$ 46,88	R\$ 46,88	R\$ 46,88	R\$ 562,56	1
Atendente	R\$ 65,40	R\$ 200,00	R\$ 250,00	R\$ 31,25	R\$ 46,88	R\$ 46,88	R\$ 46,88	R\$ 46,88	R\$ 46,88	R\$ 46,88	R\$ 46,88	R\$ 46,88	R\$ 46,88	R\$ 46,88	R\$ 46,88	R\$ 46,88	R\$ 46,88	R\$ 562,56	1
Monitor	R\$ 23.450,00	R\$ 2.000,00	R\$ 2.500,00	R\$ 312,50	R\$ 468,75	R\$ 468,75	R\$ 468,75	R\$ 468,75	R\$ 468,75	R\$ 468,75	R\$ 468,75	R\$ 468,75	R\$ 468,75	R\$ 468,75	R\$ 468,75	R\$ 468,75	R\$ 468,75	R\$ 5.625,00	13
	R\$ 48.450,43																	R\$ 5.625,00	13

CARLOS KIWA
 Assinado de forma digital
 por CARLOS KIWA
 JANOWITCCH063
 54401802
 2023.07.15 16:22:24
 -03'00'
 Carlos Kiwa Janowitch
 Presidente



**ANEXO VI - DEMONSTRATIVO DOS CUSTOS APURADOS
ESCOLA COM APROXIMADAMENTE 90 ALUNOS - VALORES ESTIMADOS SETOR PRIVADO**

Profissionais da Educação	Quantidade Funcionários	Piso Salarial		13ª / 1/3 Férias	INSS IRRF	FGTS	PIS	Total Mês	Total Ano
		Sal. Total	Salariar						
Diretor	1	R\$ 5.420,96	R\$ 4.797,47	R\$ 533,05	R\$ -	R\$ 1.096,78	R\$ -	R\$ 6.427,30	R\$ 77.127,60
Coordenador Pedagógico	1	R\$ 3.089,75	R\$ 3.048,40	R\$ 338,71	R\$ -	R\$ 271,90	R\$ -	R\$ 3.659,01	R\$ 43.908,12
Assistente Administrativo	1	R\$ 1.955,69	R\$ 1.800,86	R\$ 200,10	R\$ -	R\$ 156,46	R\$ -	R\$ 2.157,42	R\$ 25.889,04
Professor	3	R\$ 8.412,00	R\$ 8.423,56	R\$ 935,95	R\$ -	R\$ 742,50	R\$ -	R\$ 10.102,01	R\$ 121.224,12
Professor de Música	1	R\$ 2.928,43	R\$ 2.930,49	R\$ 325,61	R\$ -	R\$ 260,04	R\$ -	R\$ 3.516,14	R\$ 42.193,68
Professor de Educação Física	1	R\$ 2.280,00	R\$ 2.199,72	R\$ 244,41	R\$ -	R\$ 191,52	R\$ -	R\$ 2.635,65	R\$ 31.627,80
Fonoaudiólogo	1	R\$ 6.000,00	R\$ 4.768,36	R\$ 529,82	R\$ -	R\$ 480,00	R\$ -	R\$ 5.778,18	R\$ 69.338,16
Psicólogo	1	R\$ 3.741,09	R\$ 3.355,65	R\$ 372,85	R\$ -	R\$ 305,27	R\$ -	R\$ 4.033,77	R\$ 48.405,24
Terapeuta Ocupacional	1	R\$ 3.575,29	R\$ 3.177,31	R\$ 353,03	R\$ -	R\$ 286,02	R\$ -	R\$ 3.816,36	R\$ 45.796,32
Assistente Social	1	R\$ 4.004,22	R\$ 3.547,20	R\$ 394,13	R\$ -	R\$ 326,74	R\$ -	R\$ 4.268,07	R\$ 51.216,84
Auxiliar de Limpeza	1	R\$ 1.560,00	R\$ 1.497,57	R\$ 166,40	R\$ -	R\$ 129,79	R\$ -	R\$ 1.793,76	R\$ 21.525,12
Monitor	13	R\$ 1.811,00	R\$ 2.457,60	R\$ 2.495,29	R\$ -	R\$ 1.950,08	R\$ -	R\$ 26.902,97	R\$ 322.835,64
TOTAL	26	R\$ 44.778,43	R\$ 62.004,19	R\$ 6.889,35	R\$ -	R\$ 6.197,10	R\$ -	R\$ 75.090,64	R\$ 901.087,68

DESPESAS OPERACIONAIS

	MES	ANO
1. Pessoal	R\$ 80.820,00	R\$ 969.840,00
1.1 Ordenados	R\$ 62.004,19	R\$ 744.050,28
1.2 Encargos Sociais (FGTS+INSS)	R\$ 6.197,10	R\$ 74.365,20
1.3 Provisões (13ª+Férias)	R\$ 6.889,35	R\$ 82.672,20
1.4 Benef. Indiretos (vale transp., vale refeição, vale alimentação)	R\$ 5.200,00	R\$ 62.400,00
1.5 Outras (dissídios, rescisões)	R\$ 529,36	R\$ 6.352,32
2. Diversos	R\$ -	R\$ -
2.1 Material de Consumo (higieneização, limpeza, etc.)	R\$ -	R\$ -
2.2 Material expediente (escritório, pedagógico, sulfite)	R\$ -	R\$ -
2.3 Internet/telefone	R\$ -	R\$ -
2.4 Despesas (água/luz)	R\$ -	R\$ -
2.5 Serviços (Contabilidade, locação de impressora, vigia)	R\$ -	R\$ -
2.6 Manutenção em geral (dedetização, limpeza caixa d'água, calhas, roçagem, hidráulica, elétrica, pintura, vidraçaria)	R\$ -	R\$ -
TOTAL DAS DESPESAS	R\$ 80.820,00	R\$ 969.840,00

CARLOS KIVA
JANOVITCH:0635
4401802

Assinado de forma digital por
 CARLOS KIVA
 JANOVITCH:06354401802
 Data: 2024.07.15 16:22:05
 -03'00'



INSTITUTO MARIA CLARA - LAR IVAN SANTOS DE ALBUQUERQUE

ANEXO IV - PLANILHA ORÇAMENTARIA

	Mês 1	Mês 2	Mês 3	Mês 4	Mês 5	Mês 6	Mês 7	Mês 8	Mês 9	Mês 10	Mês 11	Mês 12	Total Previsto
Salários e ordenados	62.375,84	62.375,84	62.375,84	62.375,84	62.375,84	62.375,84	62.004,19	62.004,19	62.004,19	62.004,19	62.004,19	62.004,19	748.280,18
INSS													0,00
PIS													0,00
Férias	1.732,81	1.732,81	1.732,81	1.732,81	1.732,81	1.732,81	1.722,33	1.722,33	1.722,33	1.722,33	1.722,33	1.722,33	20.731,44
13º salário	5.197,73	5.197,73	5.197,73	5.197,73	5.197,73	5.197,73	5.167,02	5.167,02	5.167,02	5.167,02	5.167,02	5.167,02	62.188,50
FGTS	5.544,52	5.544,52	5.544,52	5.544,52	5.544,52	5.544,52	6.197,10	6.197,10	6.197,10	6.197,10	6.197,10	6.197,10	70.448,72
Dissídio Coletivo	769,00	769,00	769,00	769,00	769,00	769,00	529,36	529,36	529,36	529,36	529,36	529,36	7.790,16
Vale transporte													0,00
Vale alimentação	5.200,00	5.200,00	5.200,00	5.200,00	5.200,00	5.200,00	5.200,00	5.200,00	5.200,00	5.200,00	5.200,00	5.200,00	62.400,00
Outros:	0,00	0,00	0,00	0,00	0,00	0,00	0,00	0,00	0,00	0,00	0,00	0,00	0,00
Serviço (RPA/ nota)													0,00
Outros:													0,00
Material de Expediente													0,00
Material Pedagógico													0,00
Material para pequenos reparos/manutenção													0,00
Material de limpeza e higiene													0,00
Outros:													0,00
Manutenção predial													0,00
Manutenção de equipamentos													0,00
Serviços de contabilidade													0,00
Outros:													0,00
Locação de equipamentos													0,00
Outros:													0,00
Energia Elétrica													0,00
Água													0,00
Telefone													0,00
Internet													0,00
Combustível													0,00
(descrever item e item)													0,00
(descrever item a item)													0,00

CARLOS KIVA
 JANOVITCH:06354401
 802

Assinado de forma digital por
 CARLOS KIVA
 JANOVITCH:06354401802
 Dados: 2024.07.15 16:21:47 -03'00'